В Нижневартовске возбуждено уголовное дело по факту воспрепятствования законной профессиональной деятельности журналистов

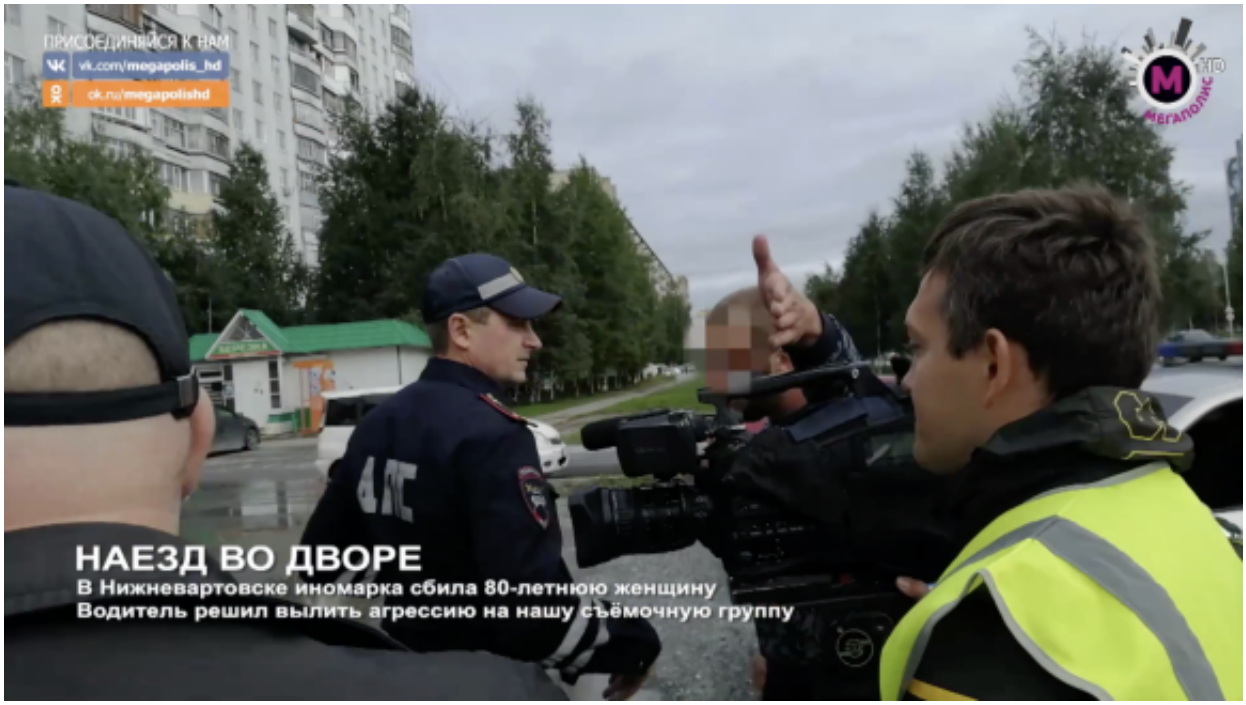

Следственными органами СК России по Ханты-Мансийскому автономному округу – Югре возбуждено уголовное дело в отношении 22-летнего молодого человека. Ему предъявлено обвинение в совершении преступлений, предусмотренных ч. 1 ст. 264 УК РФ (нарушение правил дорожного движения и эксплуатации транспортных средств, повлекшее по неосторожности причинение тяжкого вреда здоровью человека) и ч. 3 ст. 144 УК РФ (воспрепятствование законной профессиональной деятельности журналистов).

По версии следствия, днем 28 августа в районе дома 25 «а» по улице Ленина города Нижневартовска автомобиль под управлением обвиняемого допустил наезд на пожилую женщину-пешехода, которая в результате ДТП получила тяжкие телесные повреждения. После этого обвиняемый стал угрожать и нападать на съемочную группу местного телеканала, работавшую на месте дорожно-транспортного происшествия, препятствуя журналистам осуществлять свою профессиональную деятельность. Спустя несколько часов мужчина продолжил противоправные действия - он пришел в телецентр, где вновь стал агрессивно себя

© 2024 Следственное управление Следственного комитета Российской Федерации по Ханты-Мансийскому автономному округу - Югре

вести и нападать на сотрудников.

Председателем Следственного комитета Российской Федерации ход процессуальной проверки о нападении на журналистов в Нижневартовске был поставлен на контроль в центральном аппарате ведомства.

Сегодня по ходатайству следователя решением суда в отношении обвиняемого избрана мера пресечения в виде заключения под стражу.

По уголовному делу проводится комплекс следственных действий, направленных на установление всех обстоятельств преступления.

31 Августа 2019

Адрес страницы: https://hmao.sledcom.ru/news/item/1385559

© 2024 Следственное управление Следственного комитета Российской Федерации по Ханты-Мансийскому автономному округу - Югре