Муродова Муниса Умаровна

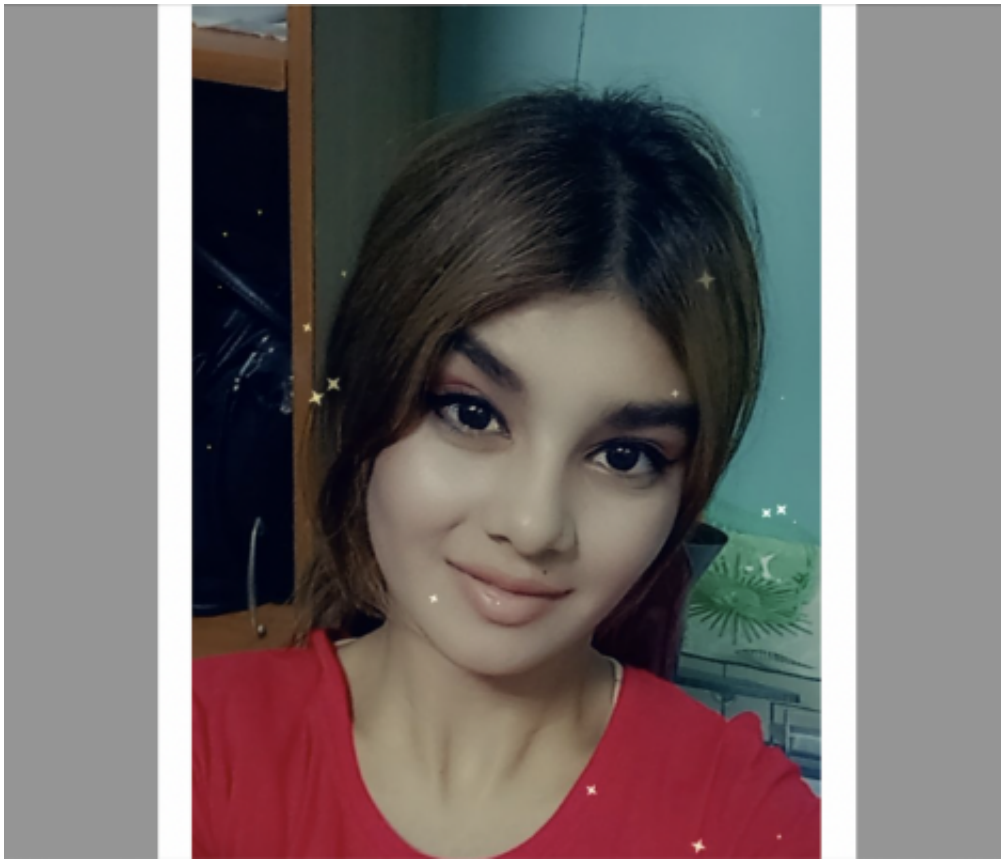

Следственным управлением СК России по Ханты-Мансийскому автономному округу – Югре разыскивается Муродова М.У., которая 11.06.2021 покинула место жительства в СОТ «Чернореченский» города Сургут и проследовала в неизвестном направлении. При проведении поисковых мероприятий установлено, что 12.06.2021 она могла вылетела в город Москва. До настоящего времени место ее нахождения не установлено, связь с пропавшей отсутствует.

Сведения о личности без вести пропавшей: Муродова Муниса Умаровна, 12.09.2002 г.р.

Приметы: рост около 165 см.; худощавого телосложения; волосы прямые, черные, окрашены в светло-русый цвет; глаза темно-карие.

Особые приметы: на левой губе слева имеется родинка.

© 2024 Следственное управление Следственного комитета Российской Федерации по Ханты-Мансийскому автономному округу - Югре

Гражданам, видевшим Муродову М.У. или что-либо знающим о месте ее нахождения, просьба обратиться в следственное управление СК России по ХМАО-Югре по телефонам 8(3462) 34-60-89, 8-950-502-74-52 или 102.

20 Ноября 2021 17:35

Адрес страницы: https://hmao.sledcom.ru/attention/Propavshie-bez-vesti-HMAO-YUgra/item/1630927

© 2024 Следственное управление Следственного комитета Российской Федерации по Ханты-Мансийскому автономному округу - Югре